

QUEDAS D'ÁGUA  
ESCALA 1:100

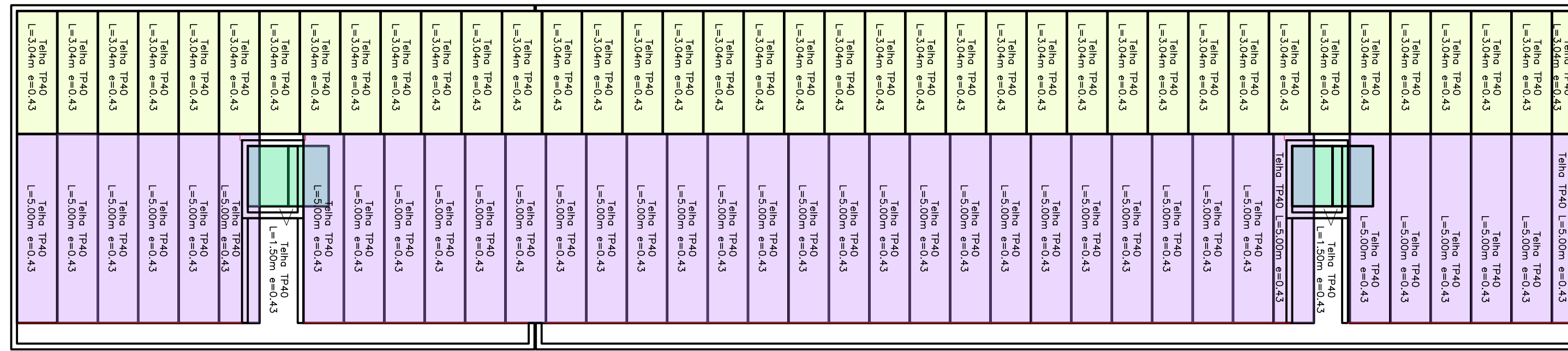

DISPOSIÇÃO DE TELHAS  
ESCALA 1:100

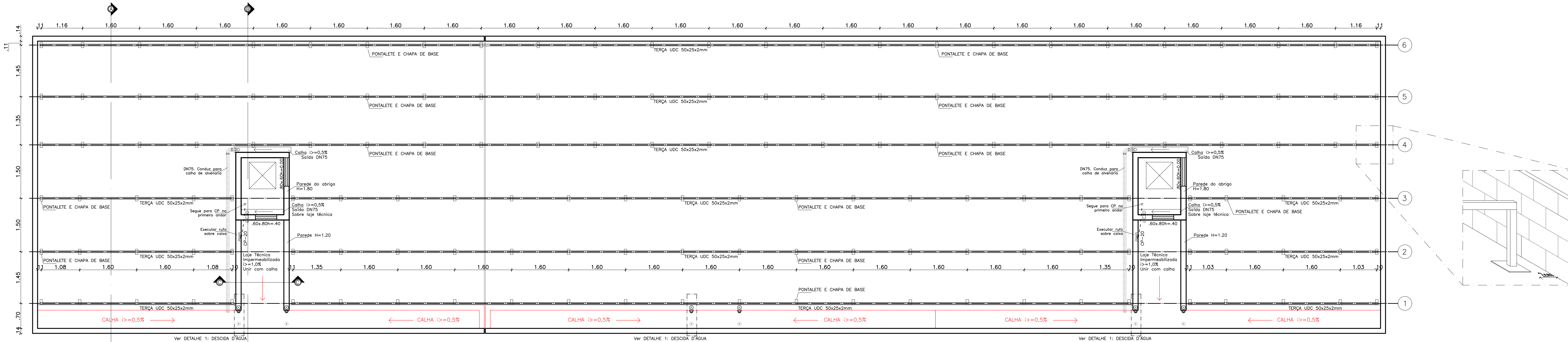

ESTRUTURA DA COBERTURA  
ESCALA 1:50

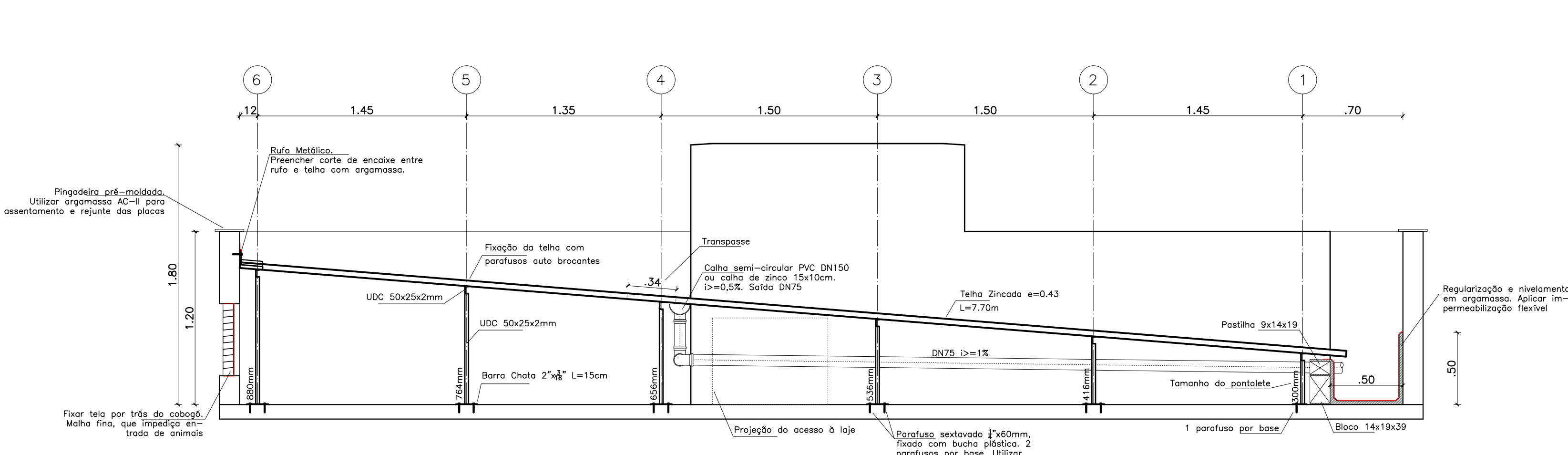

CORTE AA  
ESCALA 1:25

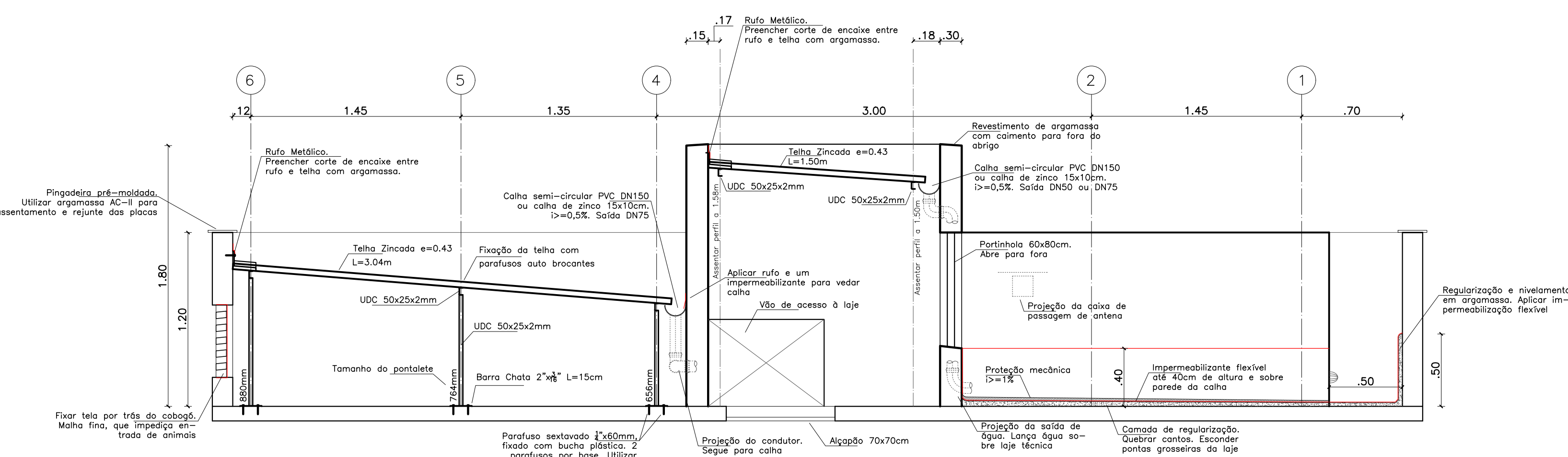

CORTE BB  
ESCALA 1:25

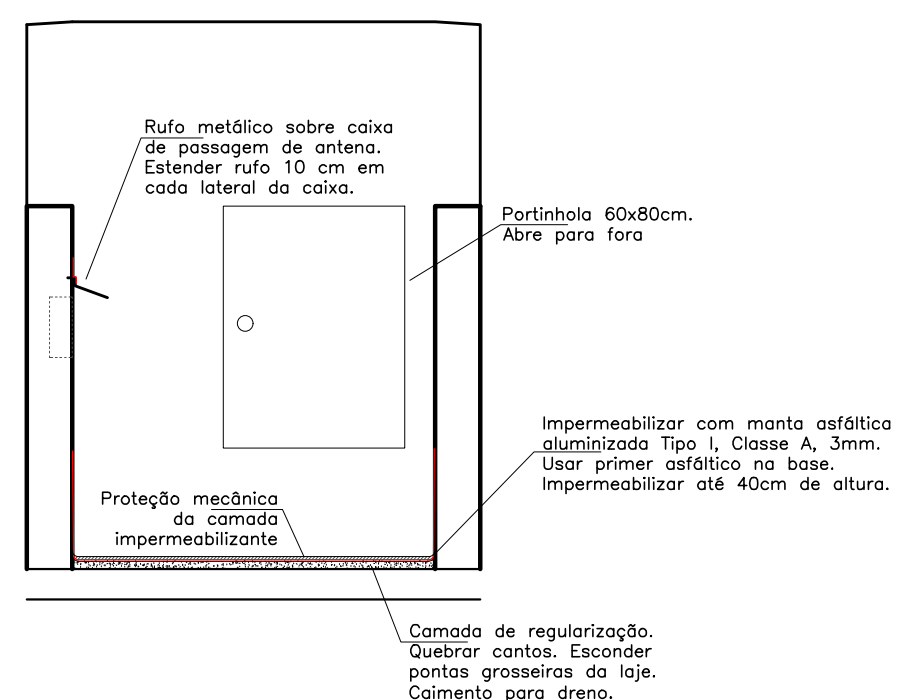

CORTE CC  
ESCALA 1:25

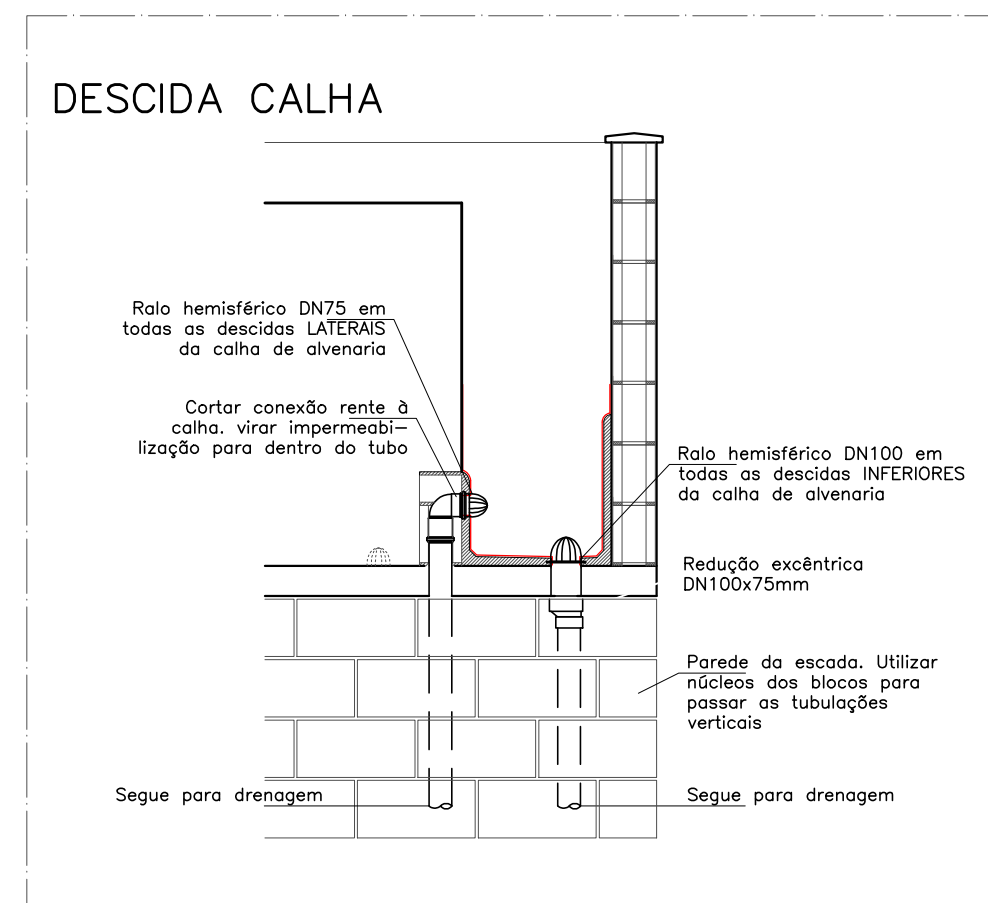

DETALHE 1: DESCIDA D'ÁGUA  
ESCALA 1:25

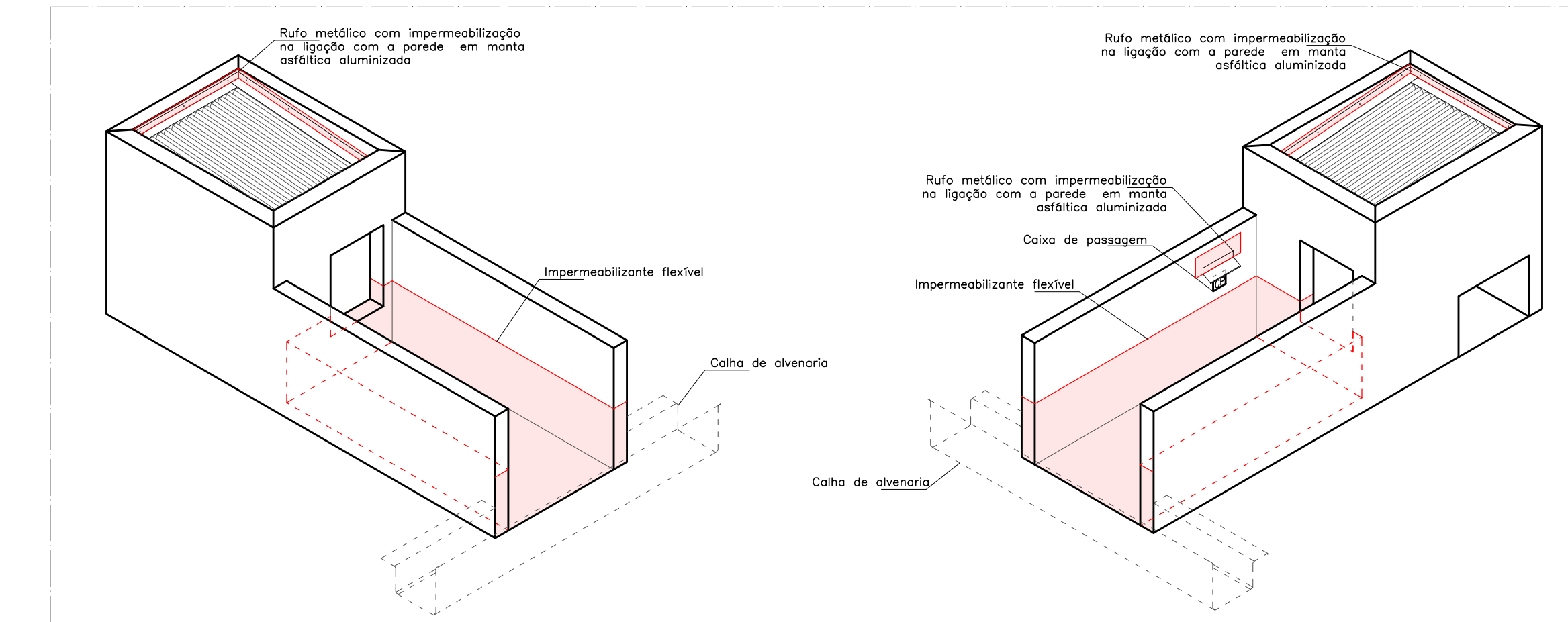

DETALHE 2: IMPERMEABILIZAÇÃO DO ABRIGO E ÁREA TÉCNICA  
S/ ESCALA

- Notas:
- Telhado executado com telha TP40 de espessura 0,43mm;
  - Não pintar sobre as ondas das telhas após instaladas, para não deformar;
  - Não deve haver terças em balanço;
  - Aplicar fundo preparador e pintura ou pintura com tinta dupla função (no mínimo 2 demãos) sobre estrutura metálica antes de telhar, para evitar oxidação;
  - Limpar e desengordurar a superfície metálica antes da aplicação da pintura;
  - Executar enchimento da calha com espessura mínima para dar o acabamento adequado. Enchimento exposto reduzirá capacidade da calha;
  - Impermeabilizar calhas e rufos com impermeabilizante flexível e aplicar tela estruturante;
  - Aplicar impermeabilização e tela estruturante na entrada das decidas d'água e na entrada do dreno das lojas técnicas;
  - Utilizar grelha hemisférica para proteger a entrada da decida d'água e os drenos das lojas técnicas;
  - Fixar telhas conforme detalhe, alternando as calhas. Não parafusar todas as calhas;
  - No transpasso de telhas, perfurar uma sobre a outra no alinhamento das terças e também nos vãos;
  - Toda a área do interior da platibanda que fica exposta a chuvas (caixa das telhas) deve ser revestida de argamassa;
  - Nos blocos escaionados, executar parede na linha da mudança de nível, no lado mais elevado, interromper terças;
  - Nos blocos que não forem feitos áreas técnicas em todos as seções, as tubulações de entrada devem ser levadas até a área técnica mais próxima;
  - Executar decida d'água com ladrão, conforme detalhe.

PROPRIETARIA	DU BEM RESIDENCIAL			
LOCALIZAÇÃO	PROJETO ESTRUTURAL - COBERTURA/DETALHES			
CONSTRUTORA E INCORPORADORA	BLOCO DE 12 APTOS. C/2 QUARTOS			
RESPONSÁVEL TÉCNICO	01/02	01	JULHO/2023	INDICADA
REVISÃO	00	01	00707023	RAFAEL FL. RAFAEL FL. RAFAEL FL.
EMISSÃO FINAL	01	01	25/04/2025	L.V.B.R.F. RAFAEL FL. RAFAEL FL.
DOCUMENTO	DONORREST-TELHADODU2PE-01-R01			